Профилактика дифтерии и кори!

13.04.2023 11:14

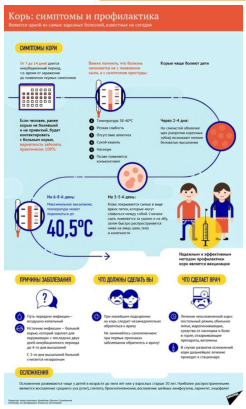

СИМПТОМЫ
РОЗОВЫЕ ГЛАЗА
КАШЕЛЬ
СОНЛИВОСТЬ
СЫПЬ НА КОЖЕ
НАСМОРК
ПОТЕРЯ АППЕТИТА
ЛИХОРАДКА
ПЯТНА ВО РТУ
КОРЬ
ПРЕДОТВРАЩЕНИЕ
ВАКЦИНАЦИЯ
ОСЛОЖНЕНИЯ
ГЛУХОТА
СЛЕПОТА
ПНЕВМОНИЯ
СМЕРТЬ

ДИФТЕРИЯ
Пути заражения:
• Воздушно-капельный
• Контактно-бытовой
Симптомы:
• Повышенная температура
• Общая слабость
• Боль в горле
• Затрудненное дыхание
• Отек и характерные пленки на слизистой
• Отек шеи
Осложнения:
• Тяжелые поражения сердца и почек
• Поражение нервной системы (параличи, парезы)
• Инфекционно-токсический шок
• Летальный исход
Чтобы избежать заражения:
1. Пройти обследование, чтобы определить иммунитет к дифтерии
2. Делать прививки детям, согласно календарю прививок, и прививаться каждые 10 лет.
bigmir)net

до появления противокоревой прививки болезнь уносила более 2 млн жизней в год
восприимчивость людей к вирусу кори крайне высока
заболевание корью страшно своими ОСЛОЖНЕНИЯМИ
Осторожно, корь!
СИМПТОМЫ:
- лихорадка
- слабость
- недомогание
- распространенная по телу сыпь
- поражение дыхательных путей и глаз
39.9
Самый эффективный способ профилактики - прививка
Она необходима:
детям от 12 до 18 месяцев
-взрослым, не делавшим прививку в детстве;
-взрослым с низким количеством антител к кори в крови (можно измерить, сдав анализ)
Осложнения при кори:
тяжелое воспаление легких (пневмония)
серьезные заболевания нервной системы (менингит, энцефалит)
воспаление среднего уха (отит, евстахиит)
поражение гортани (ларингит)
хронические заболевания кишечника
Осложнения способны привести к смерти и инвалидизации!